“相模大野LOVER”のためのディープな相模大野の情報紙!

TAKE FREE

まるごとオーノ

Vol.13
2018
年末・年始号

発行 相模大野駅周辺商店会連合会
シティーセールスチーム

Merry Christmas & Happy New Year

みんなで囲もう！楽しもう！

今年は"ワッ!"になるクリスマス!

- ●オードブル & レストラン
- ●クリスマスグッズ
- ●頑張った自分にご褒美グッズも！
- ●イベント情報

イルミネーションお勧めスポット

プレジャーフォレスト
- ◆さがみ湖イルミリオン
- ◆スノーパラダイス

直前の準備も相模大野で安心

みんなで楽しくお正月

おせちに、おそば、
お年賀まで
オーノで揃う 正月 FOOD

アイテムいろいろ
正月 GOODS

まるごとオーノ
編集部
オススメ紹介!!

推(お)しスポ!

女子サッカーノジマステラの
田中選手がゲストリポーター
南新町エリア特集

連載企画
大野の人

骨のずれをミリ単位で矯正し
自然治癒力を引き出す手技の達人。

さがみ名倉堂整骨院グループ総院長
荒井 洋介 さん

みんなで囲もう！ 楽しもう！

今年は"ワッ！(輪)"になるクリスマス！

家族や友達、恋人と。クリスマスを一緒に囲んで楽しみませんか？
"輪"になって話もはずんで楽しい！ 喜ばせたい相手のために。
相模大野なら事前の準備も当日の予定も、きっと見つけられる！
クリスマスの楽しみをどーんと紹介！

頑張った自分に
「一年お疲れ様！」
プチ贅沢なご褒美

クリスマスグッズ

ボ
17 スタディオエス
バリオ「ベンドロ」ショルダーバッグ
自社オリジナルブランドのバリオの新作。牛革にレザーカットと高級感溢れる金具がポイント。16,200円(税込)

ス
16 ABC-MART
Dr. Martens 1461 ZDMC-3EYE SHOE
取扱い始めました。トレンドのマーチンです。一見必至です!!
22〜29cm　22,680円(税込)

伊
13 HANSA
ぬいぐるみ
クリスマスのギフトにも喜ばれる、かわいらしい仕草のぬいぐるみをご用意しております。欲しかったあの動物が見つかるかも！？
①ピグミーヘッジホッグ(高さ14cm)
2,592円(税込)
②シロウサギ(高さ30cm)
3,348円(税込)

伊
12 ボーネルンド
オリジナル 魚つりパズル
色使いと木のフォルムが美しい魚つりパズル。4,320円(税込)

ス
18 まくらぼ
プレミアム オーダーまくら ギフト券
1年間頑張ったあなたへ快適な眠りをプレゼント！ 12/1(土)〜12/31(月)。限定10名様。37,800円(税込)

ボ
15 フローリストひらり
プリンセチア
定番の赤では、あきてしまったという方にオススメ！今年は大人カワイイクリスマスを♡
12/25(火)まで。4〜5寸2,500円(税込)〜

伊
14 地階＝洋菓子
カウントダウンカレンダー
指折り数えながら、クリスマスまでの期間を楽しもう！
①モロゾフ ホリデースイートカレンダー
1,620円(税込)
②メリーチョコレート クリスマスマジック
1,296円(税込)
③ゴンチャロフ クリスマスウィークリーカレンダー　918円(税込)
※なくなり次第
終了とさせて
いただきます。

オードブル＆レストラン

ス
09 相模大野ばすたかん
お手軽コース
ボリュームタップリ!!なお得なコースをぜひどうぞ!!　3,000円(税込)

伊
06 RF1
クリスマスサラダセレクション
大人のパーティにも最適！色々なサラダが一堂にお楽しみいただけます。
3〜4人前 3,564円(税込)
12/23(日・祝)、24(月・振替休日)のみ販売

ス
10 しゃぶしゃぶ牛太
アルコール飲み放題付 宴会コース
通常100分のところ、前日予約で150分に時間を延長！
お肉の種類によって価格が異なります。
4,500円(税込)or 4,000円(税込)

ボ
07 LB Deli BY Lecker Bissen
オリジナルオードブル
保存料を一切使用していない自家製手作りのハムやローストビーフが入ったオードブル。12/31(月)まで(予約受付は12/30(日)まで)。3,000円(税込)

ス
04 とんかつ和幸
パーティセット(S)
1セット3〜4人前。2日前までの予約にて承ります。2,480円(税込)

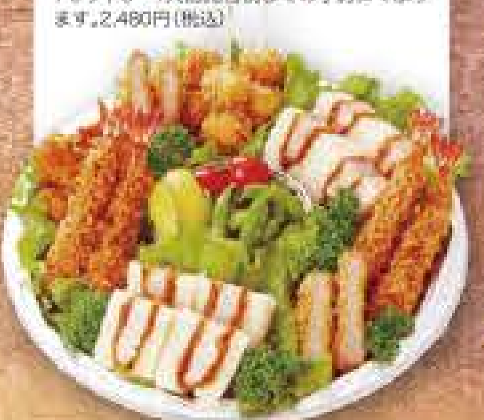

ス
01 築地銀だこ
ピザポテト
銀だことカルビーのピザポテトがコラボしたスペシャルな一品！
8個入　680円(税込)

銀
11 イタリア食堂 Fagotto
クリスマスパーティー開催！
地元のジャズピアニスト杉田泰典を迎え、音楽と美味しい料理を楽しめるパーティーです！男性はジャケット着用、女性は軽めにドレスアップをお願い致します。
日時：12/25(火)18:00〜
飲み放題食事付きパーティー形式
男性6,000円(税込)
女性4,000円(税込)
プレゼント交換会も開催するので1,000円程度のプレゼントをご用意下さい

伊
08 ビックビック
国産地鶏丹波黒鶏ローストレッグ
国産丹波黒鶏のローストレッグ。家族やご友人とのパーティにおすすめの一品です。
各日30点限り　1本 1,350円(税込)
12/22(土)〜25(火)の販売

ボ
05 デリサラ
賑わいファミリーオードブル
エビフライ、唐揚げ、ミートローフ等が入った、クリスマスにおすすめのみんなで食べるオードブルです。2,808円(税込)

北
02 イタリアンガーデン
テイクアウトも充実
クリスマス期間は、テイクアウトメニューもご用意！ ご自宅で本格イタリアンをお楽しみください。
フライドチキン　1人前5ピース2,214円(税込・箱代50円込)
ピザ　1,674円(税込・箱代50円込)

ロ
03 インドの恵み
タンドリーチキン 1羽丸ごとコース
ナン食べ放題、2時間飲み放題。他にも色々ついています！
お1人様 4,000円(税込)

イベント

イルミネーションお勧めスポット　プレジャーフォレスト

◆さがみ湖イルミリオン　開催期間 2018年11/3(土)〜2019年4/7(日)

関東三大イルミネーションに認定！
豊富なアトラクションと地形を生かした「幻想的な光景」「体験型のイルミネーション」が評価され、2018年「夜景サミット」にて、全国5500名の夜景鑑賞士が選ぶ「関東三大イルミネーション」に認定。
日本最大！ 30種類の体験型イルミネーション
ナイトアトラクションに乗って光り輝くイルミネーション空間の中を走行したり、光るフォトスポットで記念写真を撮ったり、光のアイテムを探したりと、"光を全身で体感できる"体験型のイルミネーションが満載。鑑賞するだけでなく、見て・聴いて・触れて・包まれるイルミネーションで、いつもと違うドラマティックな夜をお過ごしいただけます。

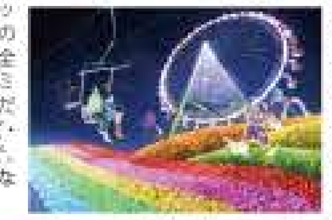

詳細はこちら ▶ http://www.sagamiko-resort.jp/illumillion/

◆スノーパラダイス　開催期間 2019年3月下旬まで

関東最大級(面積約6,000㎡)の雪遊びゲレンデで、子どもたちが自然の中でのびのびと遊べる施設で、広大な森をバックに全長50mのそり専用ゲレンデを滑り降りる爽快感や坂道を一気に滑り降りる「チュービングパーク」のスリルは魅力の一つです！ 小さいお子様でも自由に雪遊びを楽しめる「ちびっこ雪あそび山」などもあり、エリアごとに分かれているアクティビティを全部回りたくなる！ お子様の雪遊びデビューにも打ってつけです。さがみ湖リゾートならではの広大な敷地と斜面を活用した、ダイナミックで自然豊かな雪遊び広場「スノーパラダイス」に行ってみよう！

詳細はこちら ▶ http://www.sagamiko-resort.jp/snow/

新たなイルミネーションを展開し10周年を迎えるさがみ湖イルミリオン！ この感動の体験をあなたにも！

12/23(日祝)〜12/25(火)　場所：ボーノ相模大野　ボ
ボーノ クリスマス イベント満載！

ボーノトレイン
日付：12/23(日・祝)、24(月・振替休日)　時間：12:00〜18:00
場所：1F ボーノ広場、ボーノウォーク　チケット売場：ショッピングセンター2F　インフォメーション横(11:00〜17:30)
参加費：おひとり様/1回300円(税込)　詳しくは施設までお問合せください。

クリスマス ゴスペルライブ2018
織田トオルプロデュースによる総勢80名を超えるメンバーのゴスペル。華やかな歌声にのせて、心の底から歌う楽しさをお伝えします。
日付：12/25(火)
時間：18:00〜19:00
場所：1F ボーノ広場

写真はイメージです。

12/16(日)　場所：ロビーファイブ 噴水広場　ロ
YAMAHAミニコンサート「クリスマスstreet LIVE 2018」
クリスマスを音楽で彩る
毎年恒例のクリスマスLIVEを開催いたします。お馴染みのエレクトーン、ギターの演奏とゴスペルコーラスでクリスマスを盛り上げます！お子様から大人まで楽しめるイベントです。是非お気軽にご来場ください。　時間：11:45〜15:30
お問合せ：スタジオQ-on(相模楽器)042-741-0090

12/19(水)〜12/25(火)　場所：伊勢丹相模原店 2階＝ギャラリースクエア　伊
クリスマスステージイベント
心温まるクリスマスコンサート
12/21(金)11:30〜・13:00〜(各回約30分)
[演奏]太田 小百合さん(ソプラノ)、中澤 朝子(ピアノ)
その他ステージイベントはパソコンスマートフォンでチェックしよう！　※12/1(土)10時よりご覧頂けます。

12/10(月)　場所：小田急ホテルセンチュリー 8F 宴会場「フェニックス」　セ
クリスマスコンサート＆うたごえ喫茶　完全予約制
ゲストに「ベイビー・ブー」
歌声喫茶が60年前に誕生したきっかけは、ロシア民謡のレコードを店内でかけたら、お客様が歌い出したからだと云われています。今回は、童謡誕生100周年、小田原童謡大使となり活躍中のアカペラグループ「ベイビー・ブー」をゲストに迎え、コンサートとうたごえ喫茶を一緒に楽しみましょう。
13:00〜15:30(受付12:30〜)
料金：お一人様
3,600(税込・サービス料込み)
※菓子、フリーソフトドリンク、貸出歌集付

お問合せ：042-767-1113

12/25(火)まで　伊
場所：伊勢丹相模原店 2階＝ギャラリースクエア
ツリーの前で写真を撮ろう！
約4mの高さもある伊勢丹相模原店のクリスマスツリー。毎年このツリーを楽しみにしている人も多いと思います。今年のテーマは、「ノスタルジック・クリスマス」。心温まるクリスマスを全館で演出しています。どうぞお楽しみください。

今年のツリーもオススメです！

11/10(土)〜12/25(火)　ス
場所：ステーションスクエア 3階アトリウム広場
Classic 〜ステスクらしく、新しく〜
お客さまの毎日に寄り添いたい
高さ12mのクリスマスツリーに込めた思いを約22,000球のLED電球で表現しています。伝統的で優しい光に彩られたツリーをぜひ見に来てください。
毎日10:00〜23:00
(12/25は21:00まで)

マークの見方　北 相模大野北口商店会　女 女子大通り商工振興会　銀 相模大野銀座商店街振興組合　南 相模大野南新町商店街振興組合　ス 小田急相模大野ステーションスクエア　伊 伊勢丹相模原店　ボ ボーノ相模大野ショッピングセンター　セ 小田急ホテルセンチュリー相模大野　ロ 相模大野ロビーファイブ

★店舗詳細〔P7 MAP〕内に記載　マップナンバー→ 00 店名○○○○○

まるごとオーノ編集部 オススメ紹介!!

推(お)しスポ!

女子サッカーノジマステラの田中選手がゲストリポーター

編集部一推しスポットを紹介♪
今回は、ノジマステラ神奈川相模原の田中陽子選手と一緒に
南新町エリアの魅力発掘!
知っているお店の知らない魅力、
知らなかったお店の面白さ。
これであなたもオーノ通♪

南新町の歴史や魅力

昭和62年に南新田商店街振興組合設立後、街の取り組みにも積極的に参加しながら商店街ならではの文化も大切にしてきた南新町。商店街独自のお祭りも多く、3月「鶴の恩返し」、5月「湯来あやめ祭り」、8月「納涼ふるさと祭り」、10月「南新町サンマ祭り」と住民の皆さんに様々なイベントを提供しています。相模大野で唯一お神輿が出る商店街としても有名です。

南新町商店街は「鶴」をシンボルキャラクターとしています。街の旧名「上鶴間」に由来する「7羽の鶴」の言い伝えからで、鶴は長寿でめでたく、清楚・上品さを表します。南口ロータリーのモニュメント、街路灯フラッグ、ゲートプラザなど至るところで「鶴」が活躍しています。

まずは、本格イタリアンのお店「IL FAVORE(イル・ファボーレ)」にお邪魔しました!

気取らないイタリアンを、南新町で約13年提供しているIL FAVORE(イル・ファボーレ)。オーナーシェフの五十君(いぎみ)さんは相模原市出身。野菜は相模原市の農家から無農薬で作られたものを、友達同士でも家族同士でも。ランチ・ディナー営業。

「本来イタリアンは、気楽に食べて飲んでみんなでワイワイやりながら楽しむものなんですよ!」と五十君さん。

31 IL FAVORE 南

↑モッツァレラより一回り小さいボッコンチーニというチーズを使ったカプレーゼ。「チーズの食感も楽しめて美味しい!」と田中選手

←低脂肪でアスリートにもぴったりの"ハラミのステーキ"。女性にも人気の一品です

2軒目は、女性も大好きタイ料理のお店、「Come On(カモン)」

↑本場のタイの屋台気を味わえる、そうめんもオススメの「グリーンカレー」

もちっとした麺がやみつきになるタイ風焼きそば「パッタイ」。調味料を加えて自分好みの味で召し上がれ。

32 Come On 南

もともとの和食居酒屋の雰囲気を残しつつ、本格的なタイ料理が食べられるCome On(カモン)。タイから日本に来て長く、現在は相模大野に住むTHITHINAN(ディティナン)さんが店長。ランチ・ディナー営業。

田中陽子さん(背番号8番、MF)
「平日は午前中仕事をして、15時～17時頃まで練習をしています。食事は栄養が偏らないよう、様々なものを食べるようにしています。」と田中選手。11月3日に行われた、なでしこリーグ最終戦では1得点を上げ、攻守に渡り活躍。チームは2-4で破れたものの、最終順位は3位と昨年の8位から飛躍の1年となりました。今後もノジマステラと田中選手の活躍に期待がかかります!

そのほかこんなお店も!

34 Japanese Dining 黄柚子

黄柚子は鮮魚! これに限る!

大分から届く旬の鮮魚をお店でさばいてお出しいたします。お酒メニューも豊富で、特におすすめは焼酎です。誕生日・記念日サービスには、手作りケーキもご用意できます!

33 然

隠れ家的レストラン

店内、料理、ドリンクと一つ一つにこだわりを感じられるお店です。飲み物は、ビール、日本酒、焼酎、ワインと様々、料理に合わせてお選び頂けます。

ステーションスクエア&ホテルセンチュリー ス

南新町から駅に移動、ステーションスクエアにやってきました

35 山のホテル Au bon Rosage

パティシエが心を込めて作り上げた洋菓子。ホテル内ベーカリーで焼き上げたパン。シェフが腕を振るったデリ。ご注文いただいてからアツアツをご用意するお弁当もオススメ!

36 魚武

市場で入荷する新鮮な素材を使用した西京漬けや西京焼き、塩鯖、煮魚などのお魚惣菜と、それらをメインにしたお弁当を販売しています。

ちょっと知っておくと便利 ホテルセンチュリー セ

38 つつじの茶屋

日本料理の伝統「おもてなしの心」と「匠の技」で彩り豊かなお料理に仕上げております。和洋各種個室は、接待やご家族、親しい方との大切なお時間をゆったりした空間とともにお過ごしください。

37 ローカルインディア

本場から取り寄せたスパイスを使用しながらも、インドのシェフと日本人スタッフが協力し合って、味・空間・接客を日本人向けにアレンジした新しいインドレストランを実現。

21 海鮮処 寿し常

美味しいお寿司をお手頃な価格でお楽しみいただけます。

店内の大きな水槽に泳いでいる新鮮な活魚を、その場で調いてお出し致します!

おせちに、おそば、お年賀まで オーノで揃う 正月FOOD

21 海鮮処 寿し常 ス

おせち料理

三段重で、のど黒姿煮、寿し常商品券などのプレゼントが付いています。
12/15(土)まで店舗にて要予約。
26,978円(税込)

22 京樽 ス

夢

みんなが集まるお正月に。京樽のおせちは冷蔵なのですぐ美しい。12/26(水)まで。店頭お渡し、宅配ともに12/31(月)着。
3段 21,600円(税込)

20 菊水酒造 伊

詰め替え販売

関係の菊水酒造詰め替え販売。「ふなぐち」や「五郎八」をご紹介。家族・親戚の集いの場や、新年のご挨拶としてお年賀にも最適な<菊水>のお酒を一堂に取り揃えております。
2018年12/26(水)～12/31(月)、2019年1/3(木)
ふなぐち(生原酒/720ml)
1,350円(税込)
五郎八
(にごり酒/720ml)
1,188円(税込)
※なくなり次第終了とさせていただきます。

※20歳未満の方の飲酒は法律で禁止されております。

19 桜井甘精堂 伊

おせち栗かの子

「大成の市」12/26(水)～31(月)最終日18時終了
栗あんに栗の粒を練り合わせ、栗と砂糖だけで作った贅沢の極みのきんとんです。
おせち栗かの子(270g入)1,296円(税込)

24 こだわりや ポ

出雲蕎麦

国内産有機そば粉、国内産小麦粉を使用しています。
100g×2袋、442円(税込)

23 昌龍飯店 女

中華おせち

相模大野の老舗 中国料理店 昌龍飯店が平成の締めくくりにオススメする中華おせち。厳選した食材を丹精込めて手作りした12品目の味をご家族でご堪能してください。
12,000円(税込)

25 とらや 伊

干支パッケージ小形羊羹詰合せ

年始のご挨拶のおともに。
※なくなり次第終了とさせていただきます。
①干支パッケージ
小形羊羹(12本入)
3,240円(税込)
②干支パッケージ
小形羊羹・最中詰合せA-1
1,901円(税込)

直前の準備も相模大野で安心 みんなで楽しくお正月

新年はもう間近!
おせちにお正月飾りに開運グッズまで!
準備はよろしいですか?
相模大野で忘れず揃えて、みなさんで楽しい新年をお迎えください!

アイテムいろいろ 正月GOODS

30 B-STOCK ス

金ベタ いのしし
お年玉(小・大)
いのしし 年賀状

当店売れ筋! 伊予和紙を使用した高級感あふれる商品です。なくなり次第終了。
(小)324円、(大)410円
年賀状270円(各税込)

29 吉祥寺 菊屋 ス

干支カレンダー
(小風呂敷・掛軸)

干支の布製カレンダー。専用の棒を付けて壁掛けにも。綿100、日本製。12/31(月)まで。
小風呂敷 648円、棒 378円、掛軸 1,944円(各税込)

26 ロフト ポ

お年玉付き年賀はがき

平成の書き納めであると同時に新時代の幕明けにお年玉付き年賀はがきでご挨拶を! ①3枚入486円、②3枚入486円、③5枚入648円、④3枚入486円、⑤3枚入605円(各税込)

28 ブックファースト ポ

わたしの御朱印帳
関東神社めぐり(ポプラ社)

開運・縁結び・パワースポット。関東の神社40社の見どころ案内と御朱印帳がひとつに! 1,296円(税込)

27 karasade by ANAHITA STONES ス

開運ブレスレット

相模大野店限定の人気デザインの開運ブレスレットです。
なくなり次第終了。天然石16cm。
4,536円(税込)

メインのストーンには龍の模様が彫されています

マークの見方 北 相模大野北口商店会 女 女子大通り商工振興会 銀 相模大野銀座商店街振興組合 南 相模大野南新町商店街振興組合 ス 小田急相模大野ステーションスクエア 伊 伊勢丹相模原店 ポ ポーノ相模大野ショッピングセンター セ 小田急ホテルセンチュリー相模大野 ロ 相模大野ロビーファイブ

★店舗詳細〔P7 MAP〕内に記載 マップナンバー→00 店名○○○○○

連載企画
大野の人 41

「徒手技法」と呼ばれる手技だけで治療し、患者とのコミュニケーションを何より大切にする柔道整復師。骨のずれをミリ単位で矯正し自然治癒力を引き出す手技の達人。

さがみ名倉堂整骨院グループ総院長 荒井 洋介 さん

さがみ名倉堂整骨院は、駅前だけで3院あり、南口の本院を始め、北口院(北口)、西口院(銀座商店街入り口)にあります。その他、リハビリデイサービスの「名倉堂リハデイ」も南口にと、地域に密着した整骨院です。

「長生きの街」として皆さんがさらに健康になってほしい

小学校の時からオリンピックを目指し、体操競技に没頭していた私は、大学の時に吊り輪から落下したのが原因で、競技者としての夢を断念しました。その後、体操選手の医療研究班、スポーツトレーナーを経験し、柔道整復師の世界へ進んだのです。親孝行がしたい、地元への恩返しがしたいということから、相模の地元で開院するのが夢でした。10年の修業期間を経て、2000年に相模大野で開院しました。

相模大野の好きなところは、大山の山並みがきれいに見えるといった自然を残しつつも、都会的な表情をもっている点です。小田急電鉄の急行もロマンスカーも停車駅になっているところもいいですね。自然と都会を融合した環境が影響しているのかどうかわかりませんが、相模大野の方は、人間が大らかでしかもおしゃれな感覚をもっています。それに、ご自分の体を大切にし、健康意識が高いのです。

地元の方が、いつまでも健康に暮らせることを願って、筋肉の弱化を防ぐ「なぐら体操」を考案しました。例えば、筋肉の弱化が要因となる変形性関節炎は、筋肉の弱化を防ぎ、筋力をアップすることが重要です。あるとき、約15分という施術の時間だけでは筋肉の弱化は防げないと思ったのです。筋肉をつけるトレーニングをして、筋肉の弱化の予防や健康づくりにも力を入れたいと考え、介護保険を活用したデイサービスも開業しました。

一番のやりがいは、患者さんの症状がよくなること。そして、仲間が成長する姿を見ること。

相模大野はとても住みやすく、健康維持がしやすい街なので、もっと長生きの街になることを願っています。私もその一助を担えることができればうれしいですね。

相模大野ステーションスクエア
❶築地銀だこ
B館3階 TEL 042-767-5058
❹とんかつ和幸
A館8階 TEL 042-767-1406
❾相模大野ぱすたかん
A館8階 TEL 042-767-1390
⑩しゃぶしゃぶ牛太
A館7階 TEL 042-767-1335
⑯ABC-MART
A館5階 TEL 042-702-6325
⑱まくらぼ
A館5階 TEL 042-767-1034
㉑海鮮処 寿し常
A館8階 TEL 042-767-1234
㉒京樽
B館3階 TEL 042-767-1836
㉗karasade by ANAHITA STONES
B館5階 TEL 042-767-1441
㉘吉祥寺 菊屋
B館4階 TEL 042-767-1226
㉚B-STOCK
A館6階 TEL 042-767-1438
㉟山のホテル Au bon Rosage
B館3階 TEL 042-767-1448
㊱魚武
B館3階 TEL 042-767-1168
㊲ローカルインディア
A館8階 TEL 042-767-1079

小田急ホテルセンチュリー相模大野
㊳つつじの茶屋
10階 TEL 042-767-1111

ボーノ相模大野ショッピングセンター
❺デリサラ
2階 TEL 042-705-7712
❼LB Deli BY Lecker Bissen
2階 TEL 042-705-3286
⑮フローリストひらり
2階 TEL 042-705-2420
⑰スタディオエス
4階 TEL 042-705-8465
㉔こだわりや
2階 TEL 042-705-5331
㉖ロフト
3階 TEL 042-701-6210
㉙ブックファースト
4階 TEL 042-702-3555

伊勢丹相模原店
TEL 042-740-1111(大代表)
【地階】
❻RF1
❽ビックビック
⑫洋菓子
⑬和洋酒紛特設会場
⑭とらや
【2階】
⑲ギャラリースクエア
⑳ギャラリースクエア
【6階】
㉕ボーネルンド

相模大野ロビーファイブ
南区相模大野4-5-17
【噴水広場1階】
❸インドの恵み
TEL 042-765-5161
㊴kokono(ココノ)
TEL 080-8233-7875
【噴水広場2階】
㊵スタジオファンタジスタ
TEL 042-740-1661

相模大野南新町商店街
㉛IL FAVORE
南区相模大野8-6-16 1F
TEL 042-744-2204
㉜タイ料理 Come On
南区相模大野8-8-13
TEL 042-765-5688
㉝ビストロ 然 zen
南区相模大野8-3-7 片山ビル 1F
TEL 042-767-3048
㉞Japanese Dining 黄柚子
南区相模大野8-3-7 片山ビル 1F
TEL 042-748-7595
㊶さがみ名倉堂整骨院本院
南区相模大野8-2-15
TEL 042-815-3779

相模大野北口商店会
❷イタリアンガーデン
南区相模大野3-15-8 1F
TEL 042-742-5279

相模大野銀座商店街
⑪イタリア食堂 Fagotto
南区相模大野6-19-8
TEL 042-813-9311

相模大野女子大通り商店街
㉓喜龍飯店
南区相模大野5-28-13
TEL 042-743-2341

まるごとオーノが変わります！

2015年から始まった、まるごとオーノも3周年が経ちました。そこでこのたびリニューアルを進めております。そのため、通常発行しておりました春号(1月末発行)を休刊し、次号は2019年春頃に新しい形でお披露目を予定しています。お待たせせしてしまい心苦しくもありますが、次号をどうぞお楽しみにお待ちください！

Joyeux Noël
Special Dinner & Jazz in century
スペシャルディナー ジャズインセンチュリー
クリスマスに特別なフレンチディナーを味わいながら華麗なジャズの演奏をお楽しみください。

2018.12.25 Tue
【会場】8階宴会場 相模野

お一人様 ¥12,000(税・サービス料込み)
お食事(コース料理)、ソムリエ厳選ワイン、Jazzライブ含む
【受付】18:30〜
【お食事(コース料理)】19:00〜
【JAZZライブ】20:30〜(21:30終了予定)

Le Menu
Les Entrée
鯛、海老、帆立貝のマリネ
サーモンとお野菜のジュレ仕立て
ハーブ野菜をアクセントに
Les Entrée Deuxième
鶏の"バロティーヌ"パイ包み焼き
フォアグラの香りと共に
Les Poissons
スズキとオマール海老のオキニエール仕立て
ソース"ブールブラン・トマト"
Les Viandes
牛ロースのグリエとポテトスフレの饗宴
ソース"ヴァン・ルージュ"
Les Dessert
"ブッシュ・ド・ノエル"バニラアイスを添えて
Café
コーヒー
ソムリエ厳選のワイン(シャンパン・ドイツワイン、ボルドー・ブルゴーニュ産、ボルドー産 詳細は別途にて)

出演 青木美恵子(ボーカル) 堀田勝トリオ
演目 ♪ザ・クリスマスソング ♪ミスティ ♪この素晴らしき世界 etc…

★イベント当日の前・後泊 ご宿泊正規料金より【20%優待】いたします！お気軽にお申し付けください。

小田急 ホテル センチュリー 相模大野 [小田急線 相模大野駅直結]
【ご予約・お問い合わせ】受付時間10:00〜18:00
TEL.042-767-1113
ホテルの情報盛りだくさん 小田急ホテルセンチュリー相模大野 検索
小田急ホテルセンチュリー相模大野で公式Facebookページを検索！

【印 刷】株式会社 イコープリント
〒194-0022 東京都町田市森野6-368-1
TEL:042-726-3210 FAX:042-722-6505
【営 業】株式会社 大和通信社
〒101-0041 東京都千代田区神田須田町1-8
TEL:03-3254-2251(大代表) FAX:03-3254-2372
【ディレクション・デザイン】小松 宣之
【編 集】三坂 輝
【ライター】浅原 孝子 【撮影】棚田 智徳 和気 淳

虹のリフトでうっとり。輝きの大パノラマ。
関東最大級600万球
さがみ湖イルミリオン
関東三大イルミネーション
開催期間 11月3日(土)→4月7日(日)
※イルミリオンの休業日は1/9〜3/14までの水・木曜日
営業時間 11/5〜12/21の平日、1/7〜1/11の平日、1/15〜4/7の全日 16:00-21:00
11/3〜1/14の土日祝、12/22〜1/6の全日 16:00-21:30
途中入場料金 大人・シニア 1,000円 小人・ペット(犬) 700円

開催期間 絶賛営業中!! 2019年3月下旬まで
営業時間 遊園地OPEN〜遊園地CLOSE 30分前まで
富士急グループ さがみ湖リゾート プレジャーフォレスト
お問い合わせ：さがみ湖リゾート プレジャーフォレスト
TEL/0570-037-353(休園日を除く)
〒252-0175 神奈川県相模原市緑区若柳1634

さがみ湖リゾート特別割引券
イルミリオン入場 100円引き
大人・シニア 1,000円→900円
小人・ペット(犬) 700円→600円
入園券 大人 1,800円→1,600円
小人・シニア・ペット(犬) 1,000円→900円
フリーパス 大人 4,000円→3,800円
小人・シニア 3,200円→3,000円

MAP 40 ロビーファイブ スタジオファンタジスタ

リニューアルオープンした新しいスタジオで一生の思い出となるお写真を残しませんか？
マタニティ&ベビーからブライダルまで、
すべてのメニューで最高の1枚をお届けしています！

ファンタジスタのこだわり
1 カメラマンは全員女性です。
女性お客様もお子様も安心して
のびのびと撮影できます。
2 表情豊かな撮影にこだわる
高性能レンズのカメラ2台で撮影するので、
表現豊かに表情を切り取ることができます。
3 カメラや機材にこだわる
最高の表現を目指すために、カメラやレンズなど
高品質の機材をそろえたフォトスタジオです。
4 写真集にこだわる
写真集の紙質など、細部にまでこだわり、
最高の形にし思い出を残していきます。
5 地元にこだわる
住む皆さんの人生を豊かなものにすることに
徹底的にこだわります。

クリスマスキャンペーン実施中!
ワンコイン(500円)でクリスマスフォトを撮ろう!
500円でキャビネ写真1枚または、携帯に1カットデータプレゼント!

MAP 39 ロビーファイブ kokono(ココノ)
NEW OPEN!

10月27日(土)、相模大野ロビーファイブに
100YEN 雑貨&PLUS「kokono(ココノ)」がオープン致しました！

kokono
100YEN 雑貨 & PLUS

キッチン用品、文具用品、かわいい雑貨まで
いろいろな商品が豊富にあります。
そのほとんどが100円という、
とても手に取りやすい価格です。
また「& PLUS」というコンセプトのもと、
100円の商品だけでなく
300円や500円などオシャレで高品質な
商品も取り揃えております。
是非お近くにお越しの際は、
ここのお店に立ち寄ってみてください。

"相模大野LOVER"のためのディープな相模大野の情報誌
まるごとオーノ
編集部のオススメ情報
バックナンバー・ポイントカード情報など
相模大野の情報が盛りだくさん!
WEBサイトからバックナンバーもご覧いただけます!!
まるごとオーノ 検索
http://ono.life/

オーノ読者のひろば

読者のみなさまからのご意見ご感想を募集しております。WEBサイト上からアンケート形式で投稿いただけるのでお気軽にお答えくださいませ。読者から寄せられた感想・反響、などをベースにより良い紙面作りを目指してまいります。ご協力よろしくお願い申し上げます。

まるごとオーノ WEB ono.life 検索
https://questant.jp/q/AIM917PL

LOBBY FIVE
ロビーファイブは相模大野を応援しています!

地域密着!! 安心の実績!! 格安スマホの専門店
それが! エスペラント・モバイル!!
格安スマホってなんで安いの? 逆に不安…
とりあえず店内で話だけでも聞いていってください!!
スマホの操作がわからないっ!!
落ち着いた店内でご案内します!!
d社・a社・s社を使っているという事だけで安心…
サービスはほとんど変わらないので勿体ないですよ!?
安心・簡単・お得な格安スマホにしてみませんか!
〒252-0303 相模原市南区相模大野4-5-17 ロビーファイブ1階
エスペラント・モバイル 相模大野店
TEL:042-743-3330
お電話にて無料見積もり承ります!

お振り袖・お祝い着
在庫総入替
通常新品販売価格より
50%~70% OFF

貸衣裳大処分!! 着物中古セール

12/8(土)・9(日)

まるごとオーノ持参で3万円以上(店頭小物を除く)お買い上げの先着100名様にプレゼント進呈!

ハートフル・コミュニケーション
晴れ着の丸昌 町田店
町田市森野1-8-3
042-723-8666
丸昌 町田
検索

ポイントカード加盟店情報

相模大野ポイントカードの失効ポイントは、地域の活性化に役立てております。

貯めて使ってお得なカード

加盟店3店舗分のスタンプあつめて1000ポイントゲット!

ラストスパート!

指定店舗を含む3店舗分のスタンプを集めた方抽選で15名の方に
1000ポイント + キャリーオーバー分を差し上げます。
各加盟店に置いてあるスタンプカードにてご応募ください。

★指定店舗を必ず含めて下さい。詳しくは各加盟店でご確認いただけます。

01 イタリアンガーデン
1959年の創業時以来守り続けてきた料理を当ながらの雰囲気の中で、ご提供いたします。
042-742-5279
相模原市南区相模大野3-15-8

02 京懐石りほう
京懐石を手軽に楽しめるお弁当から季節感あふれる懐石まで場面に合わせてお選びいただけます。
042-745-4111
相模原市南区相模大野3-13-13

03 さかな魚炉魚炉
新鮮な魚を使ったお刺身や季節料理、厳選された地酒と焼酎を取り揃えた、大人の居酒屋です。
042-745-5438
相模原市南区相模大野6-13-8

04 すし魚菜かつまさ
本物の江戸前寿司と旬の料理が味わえるお店です。大人の空間をお楽しみください。
042-749-0344
相模原市南区相模大野3-15-10

05 はなの舞 相模大野店
現地直送の鮮魚のお造りがイチオシです。厳選された食材、四季折々の旬の味をご堪能ください。
042-701-6208
相模原市南区相模大野3-12-6 VIAビル5階

06 BAR RUDDY
広めのスペースがある店内で、ゆったりとした時間をお過ごし下さい。お一人様大歓迎です!
042-744-1339
相模原市南区相模大野3-12-6 アポロビル7階

07 イタリア食堂 Fagotto
いそがしい家事の合間のひと時をアットホームな雰囲気と、スローフードでおくつろぎ下さい。
042-748-0965
相模原市南区相模大野6-19-8

08 トロワアンジュ
珈琲を片手に喧騒を忘れ、静かなひとときを過ごす。そんな贅沢な時をくつろぎの空間を提供しています。
042-740-7773
相模原市南区相模大野3-11-12 中央企業ビル2階

09 とうがらし
自慢の無農薬野菜で作るリーズナブルな薬膳料理をお楽しみください。
042-741-2232
相模原市南区相模大野6-16-14

10 au ショップ 相模大野店
auの携帯をお持ちの方もそうでない方も、スタッフ一同お待ちしております!
042-767-7632
相模原市南区相模大野3-13-13

11 Cave de AZUMAYA
お酒のディスカウント専門店です。ワインの品揃えには自信があります!
042-742-3357
相模原市南区相模大野5-27-12

12 理容 一番館
技術に自信のあるベテラン理容師を揃え、広々とした空間で皆様をお迎えさせていただきます。
042-749-9130
相模原市南区相模大野3-25-6

13 焼肉八起
「や」安くて、「お」おいしい、「き」きがるなお店です。極上のお肉、鮮魚の先前でお迎えします。
042-748-2611
相模原市南区相模大野6-19-25

14 大岡薬局
相模大野で60年以上の信頼と実績。薬剤師がいつでも健康相談に応じます。
042-742-2807
相模原市南区相模大野3-2-1-103

15 Japanese Dining 黄柚子
ここでしか食べられない新鮮な野菜、肉、魚を使用した創作料理が魅力です。アーティスティックなオブジェも満載です。
042-748-7595
相模原市南区相模大野8-3-7 片山ビル1F

16 ビストロ おでん よなが
関東ではここだけ!こだわりの特性白味噌を使ったおでんを是非ご堪能ください! おでんのお持ち帰りもできます。
042-765-0803
相模原市南区相模大野8-3-1-203

17 ル プティ オルム
駅から徒歩7分の本格フランス料理店。野菜・魚は揃えたての新鮮な食材へのこだわり。
042-851-6630
相模原市南区相模大野5-26-8

18 伊勢丹 相模原店
ISETAN

Sagami One Card
ポイントは、重。

ISETAN 伊勢丹相模原店でのお買い物でもポイントが貯まります!!

伊勢丹相模原店では、ポイントのご利用はできません。予めご了承ください。

加盟店・カード会員随時募集中! お問い合わせはこちらまで
相模大野ポイントプロジェクト (有)タカビル内
TEL 042-747-3111

発行 相模大野駅周辺商店会連合会 シティーセールスチーム
住所:〒252-0303 相模原市南区相模大野4-5-1 市民ロビー相模大野内 相模原商工会議所 南支所 TEL:042-746-3619 FAX:042-743-4420

協力:相模大野北口商店会、女子大通り商工振興会、相模大野銀座商店街振興組合、相模大野南新町商店街振興組合、伊勢丹相模原店、小田急相模大野ステーションスクエア
ボーノ相模大野ショッピングセンター、相模大野ロビーファイブ、小田急ホテルセンチュリー相模大野